# Psalm 43

## Psalm 43 – I. Ton

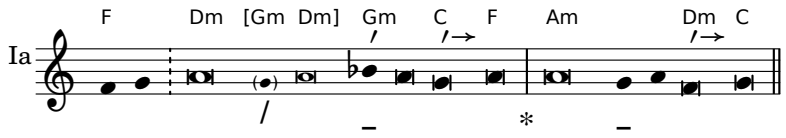


1 Verschaff mir Recht, Gott, /
und führe meinen Rechtsstreit gegen ein treuloses Volk! *
Rette mich vor den bösen und tückischen Menschen!

2 Denn du bist der Gott meiner Zuflucht. /
Warum hast du mich verstoßen? *
Warum muss ich trauernd umhergehn, vom Feind unterdrückt?

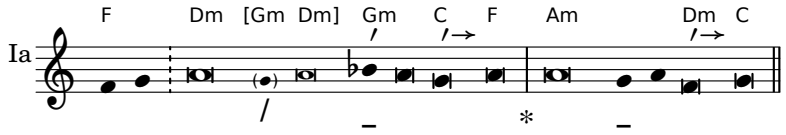


3 Sende dein Licht und deine Wahrheit; *
sie sollen mich leiten;

sie sollen mich bringen zu deinem heiligen Berg *
und zu deinen Wohnungen.

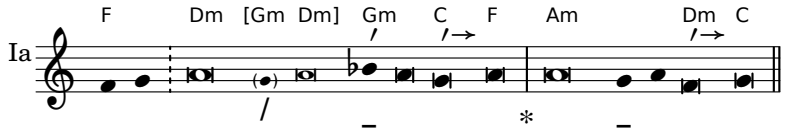


4 So will ich kommen zu Gottes Altar, /
zum Gott meiner Freude und meines Jubels. *
Ich will dir danken zur Leier, Gott, du mein Gott.

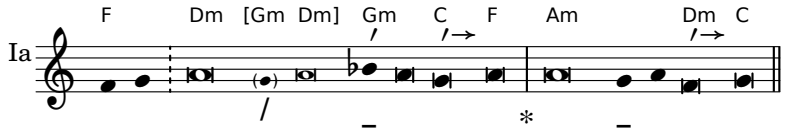


5 Was bist du bedrückt, meine Seele, *
und was ächzt du in mir?

[ ] Harre auf Gott; /
denn ich werde ihm noch danken, *
der Rettung meines Angesichts und meinem Gott.

## Psalm 43 – II. Ton

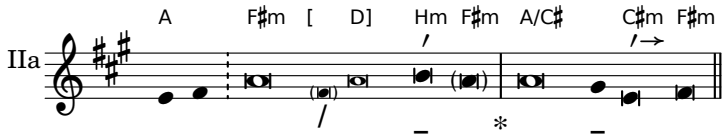


1 Verschaff mir Recht, Gott, /
und führe meinen Rechtsstreit gegen ein treuloses Volk! *
Rette mich vor den bösen und tückischen Menschen!

2 Denn du bist der Gott meiner Zuflucht. /
Warum hast du mich verstoßen? *
Warum muss ich trauernd umhergehn, vom Feind unterdrückt?

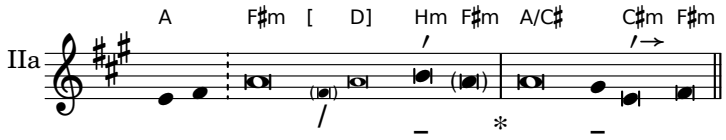


3 Sende dein Licht und deine Wahrheit; *
sie sollen mich leiten;

sie sollen mich bringen zu deinem heiligen Berg *
und zu deinen Wohnungen.

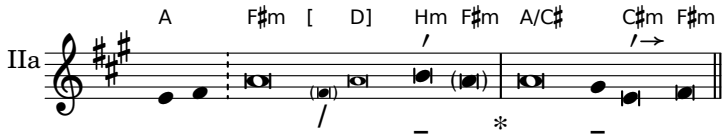


4 So will ich kommen zu Gottes Altar, /
zum Gott meiner Freude und meines Jubels. *
Ich will dir danken zur Leier, Gott, du mein Gott.

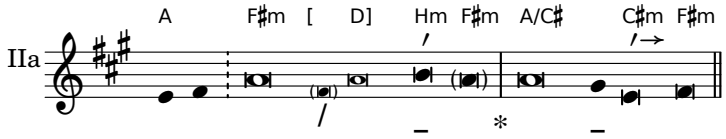


5 Was bist du bedrückt, meine Seele, *
und was ächzt du in mir?

[ ] Harre auf Gott; /
denn ich werde ihm noch danken, *
der Rettung meines Angesichts und meinem Gott.

**Psalm 43 – III. Ton**

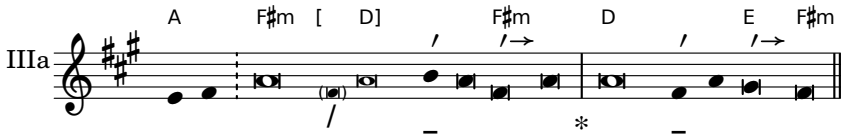


1 Verschaff mir Recht, Gott, /
und führe meinen Rechtsstreit gegen ein treuloses Volk! *
Rette mich vor den bösen und tückischen Menschen!

2 Denn du bist der Gott meiner Zuflucht. /
Warum hast du mich verstoßen? *
Warum muss ich trauernd umhergehn, vom Feind unterdrückt?

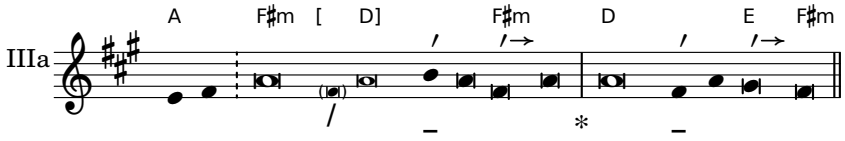


3 Sende dein Licht und deine Wahrheit; *
sie sollen mich leiten;

sie sollen mich bringen zu deinem heiligen Berg *
und zu deinen Wohnungen.

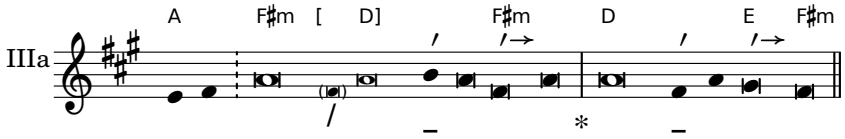


4 So will ich kommen zu Gottes Altar, /
zum Gott meiner Freude und meines Jubels. *
Ich will dir danken zur Leier, Gott, du mein Gott.

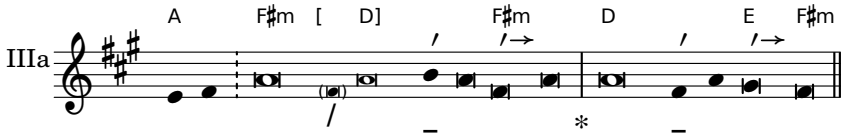


5 Was bist du bedrückt, meine Seele, *
und was ächzt du in mir?

[ ] Harre auf Gott; /
denn ich werde ihm noch danken, *
der Rettung meines Angesichts und meinem Gott.

## Psalm 43 – IV. Ton

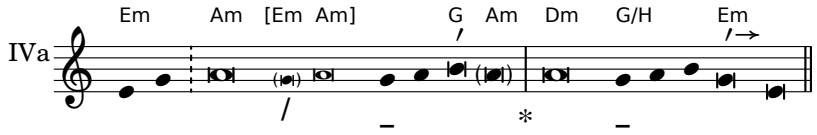


1 Verschaff mir Recht, Gott, /
und führe meinen Rechtsstreit gegen ein treuloses Volk! *
Rette mich vor den bösen und tückischen Menschen!

2 Denn du bist der Gott meiner Zuflucht. /
Warum hast du mich verstoßen? *
Warum muss ich trauernd umhergehn, vom Feind unterdrückt?

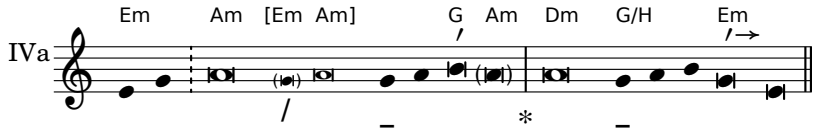


3 Sende dein Licht und deine Wahrheit; *
sie sollen mich leiten;

sie sollen mich bringen zu deinem heiligen Berg *
und zu deinen Wohnungen.

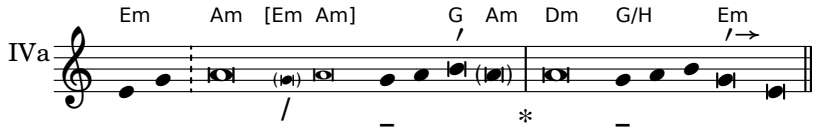


4 So will ich kommen zu Gottes Altar, /
zum Gott meiner Freude und meines Jubels. *
Ich will dir danken zur Leier, Gott, du mein Gott.

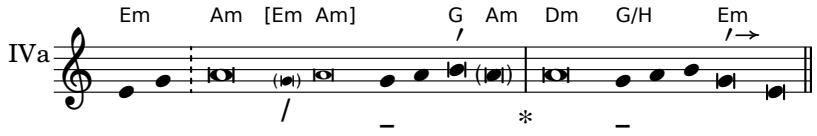


5 Was bist du bedrückt, meine Seele, *
und was ächzt du in mir?

[ ] Harre auf Gott; /
denn ich werde ihm noch danken, *
der Rettung meines Angesichts und meinem Gott.

**Psalm 43 – V. Ton**

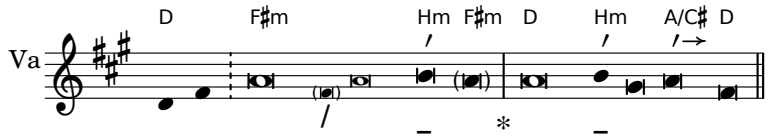


1 Verschaff mir Recht, Gott, /
und führe meinen Rechtsstreit gegen ein treuloses Volk! *
Rette mich vor den bösen und tückischen Menschen!

2 Denn du bist der Gott meiner Zuflucht. /
Warum hast du mich verstoßen? *
Warum muss ich trauernd umhergehn, vom Feind unterdrückt?

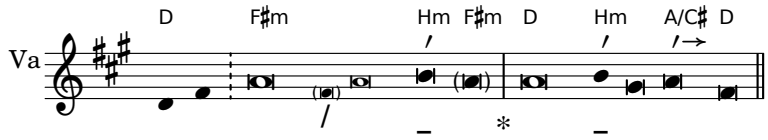


3 Sende dein Licht und deine Wahrheit; *
sie sollen mich leiten;

sie sollen mich bringen zu deinem heiligen Berg *
und zu deinen Wohnungen.

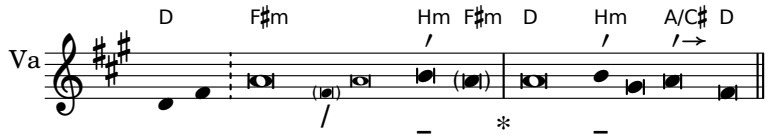


4 So will ich kommen zu Gottes Altar, /
zum Gott meiner Freude und meines Jubels. *
Ich will dir danken zur Leier, Gott, du mein Gott.

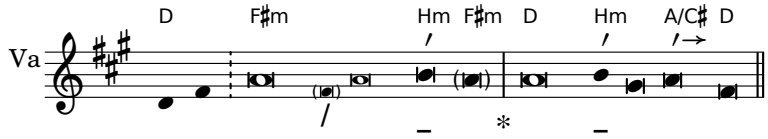


5 Was bist du bedrückt, meine Seele, *
und was ächzt du in mir?

[ ] Harre auf Gott; /
denn ich werde ihm noch danken, *
der Rettung meines Angesichts und meinem Gott.

## Psalm 43 – VI. Ton

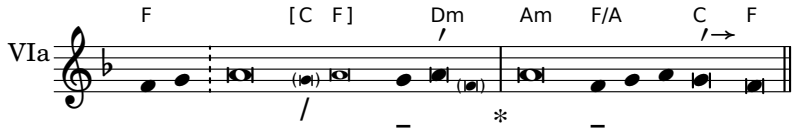


1 Verschaff mir Recht, Gott, /
und führe meinen Rechtsstreit gegen ein treuloses Volk! *
Rette mich vor den bösen und tückischen Menschen!

2 Denn du bist der Gott meiner Zuflucht. /
Warum hast du mich verstoßen? *
Warum muss ich trauernd umhergehn, vom Feind unterdrückt?

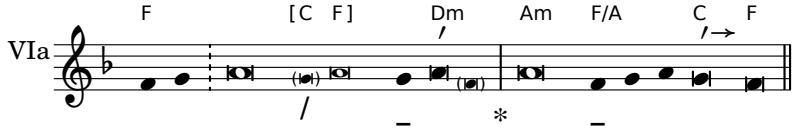


3 Sende dein Licht und deine Wahrheit; *
sie sollen mich leiten;

sie sollen mich bringen zu deinem heiligen Berg *
und zu deinen Wohnungen.

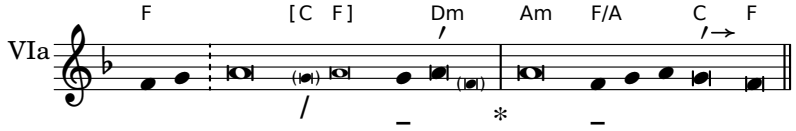


4 So will ich kommen zu Gottes Altar, /
zum Gott meiner Freude und meines Jubels. *
Ich will dir danken zur Leier, Gott, du mein Gott.

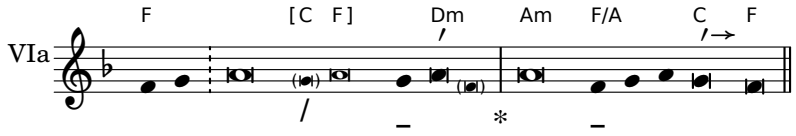


5 Was bist du bedrückt, meine Seele, *
und was ächzt du in mir?

[ ] Harre auf Gott; /
denn ich werde ihm noch danken, *
der Rettung meines Angesichts und meinem Gott.

## Psalm 43 – VII. Ton

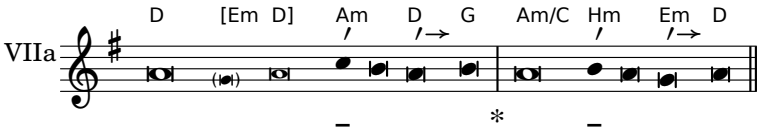


1 Verschaff mir Recht, Gott, /
und führe meinen Rechtsstreit gegen ein treuloses Volk! *
Rette mich vor den bösen und tückischen Menschen!

2 Denn du bist der Gott meiner Zuflucht. /
Warum hast du mich verstoßen? *
Warum muss ich trauernd umhergehn, vom Feind unterdrückt?

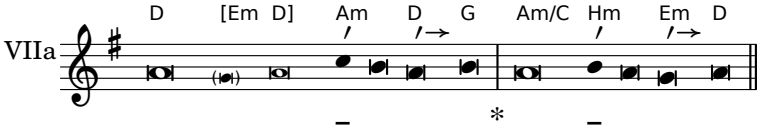


3 Sende dein Licht und deine Wahrheit; *
sie sollen mich leiten;

sie sollen mich bringen zu deinem heiligen Berg *
und zu deinen Wohnungen.

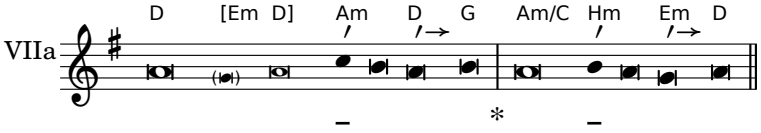


4 So will ich kommen zu Gottes Altar, /
zum Gott meiner Freude und meines Jubels. *
Ich will dir danken zur Leier, Gott, du mein Gott.

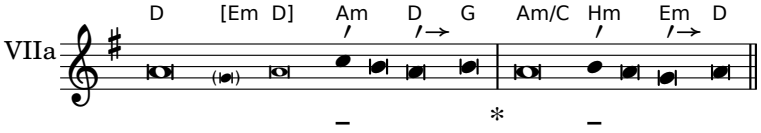


5 Was bist du bedrückt, meine Seele, *
und was ächzt du in mir?

Harre auf Gott; /
denn ich werde ihm noch danken, *
der Rettung meines Angesichts und meinem Gott.

**Psalm 43 – VIII. Ton**

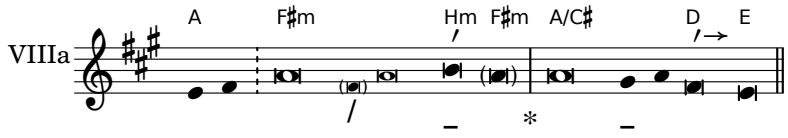


1 Verschaff mir Recht, Gott, /
und führe meinen Rechtsstreit gegen ein treuloses Volk! *
Rette mich vor den bösen und tückischen Menschen!

2 Denn du bist der Gott meiner Zuflucht. /
Warum hast du mich verstoßen? *
Warum muss ich trauernd umhergehn, vom Feind unterdrückt?

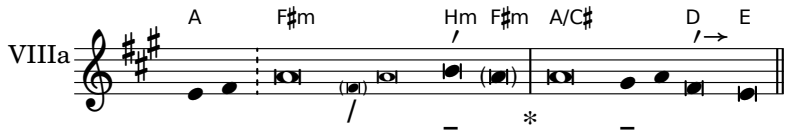


3 Sende dein Licht und deine Wahrheit; *
sie sollen mich leiten;

sie sollen mich bringen zu deinem heiligen Berg *
und zu deinen Wohnungen.

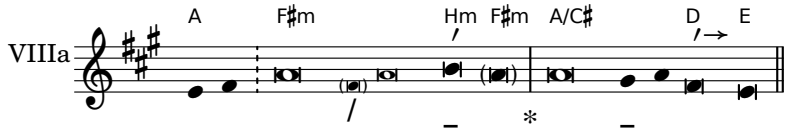


4 So will ich kommen zu Gottes Altar, /
zum Gott meiner Freude und meines Jubels. *
Ich will dir danken zur Leier, Gott, du mein Gott.

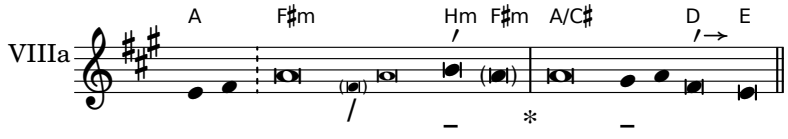


5 Was bist du bedrückt, meine Seele, *
und was ächzt du in mir?

[ ] Harre auf Gott; /
denn ich werde ihm noch danken, *
der Rettung meines Angesichts und meinem Gott.

## Psalm 43 – IX. Ton

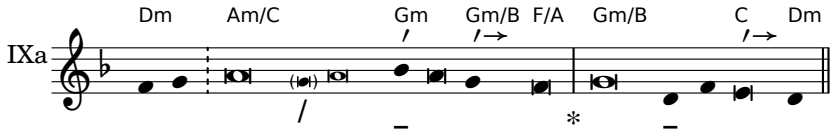


1 Verschaff mir Recht, Gott, /
und führe meinen Rechtsstreit gegen ein treuloses Volk! *
Rette mich vor den bösen und tückischen Menschen!

2 Denn du bist der Gott meiner Zuflucht. /
Warum hast du mich verstoßen? *
Warum muss ich trauernd umhergehn, vom Feind unterdrückt?

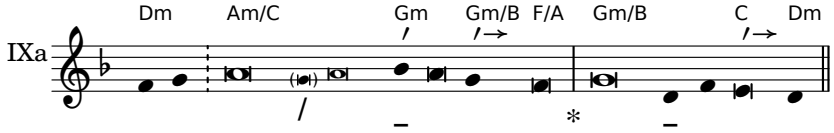


3 Sende dein Licht und deine Wahrheit; *
sie sollen mich leiten;

sie sollen mich bringen zu deinem heiligen Berg *
und zu deinen Wohnungen.

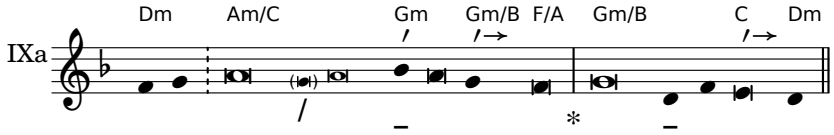


4 So will ich kommen zu Gottes Altar, /
zum Gott meiner Freude und meines Jubels. *
Ich will dir danken zur Leier, Gott, du mein Gott.

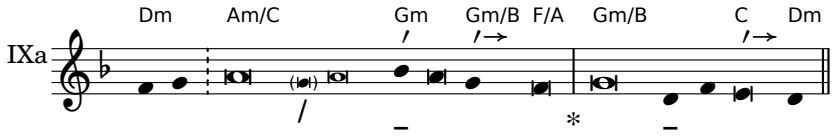


5 Was bist du bedrückt, meine Seele, *
und was ächzt du in mir?

[ ] Harre auf Gott; /
denn ich werde ihm noch danken, *
der Rettung meines Angesichts und meinem Gott.